2025 AUTUMN STARRY SKY

秋の星図

使い方

この星図を頭の上にかざして方位をあわせるといろいろな星座を見つけることができます。

- 1等星
- 2等星
- 3等星
- 4等星

星図時間

10/15　23:00 ごろ
11/15　21:00 ごろ
12/15　19:00 ごろ

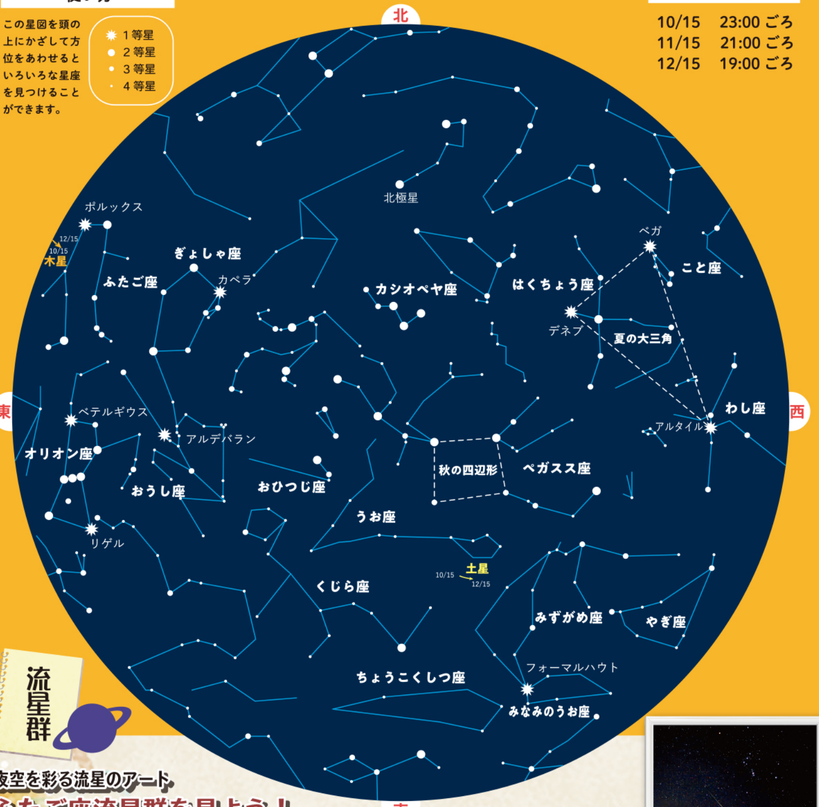

流星群

夜空を彩る流星のアート
ふたご座流星群を見よう！

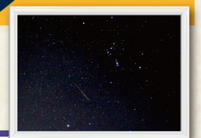

Q 流星群ってなに？

A 流星は、宇宙のチリと地球の大気がぶつかって発光する現象で、夜空のある一点を中心として出現する流星の一群のことを「流星群」と言います。流星群の多くは毎年決まった時期に出現し、三大流星群のひとつの『ふたご座流星群』は例年多くの流星を見ることができます。

Q 今年のふたご座流星群はどうやったら見られる？

A 2025年は、12月14日の夜～15日の明け方にかけて最も多く流星が見られると予想されています。1時間当たり最大40個程度の流星が見られる予想です。

Q 流星を見るコツは？

A なるべく空が暗い場所で、外の暗さに目を慣らしてから、空の広い範囲をのんびり気長に眺めることです。昼間に観察する場所を下見しておき、観察する時は懐中電灯、レジャーシートを持参することをおすすめします。寒い時期なので、いつも以上に防寒対策をしてくださいね。

福井と宇宙の芸術

秋といえば「芸術の秋」!!
「宇宙」をテーマとした芸術作品を
福井の各地で目にすることができます。
様々な表現の「宇宙」を感じましょう!!

七宝

七宝工房「宙（そら）」山村倫代

@YAMAMURAMICHIYO

大野市を拠点に制作を続ける七宝作家・山村倫代氏のギャラリー「宙」は、「七宝焼を宇宙の彼方まで知ってほしい」という願いが込められています。大型作品やアクセサリーなどが展示され、七宝焼体験もできます。

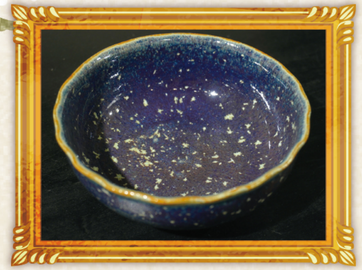

陶芸

宇宙を感じる越前焼 星川佳寿美

@HOSHIKAWAKASUMI

オーロラ・流星・輝く星々など、幻想的な夜空を器の中に表現しています。魂や心に響く神秘的な世界が広がります。

彫刻

銀河鉄道 999 敦賀市の中心商店街

1999年に敦賀港開港100周年を記念して松本零士氏のアニメの名シーン等を再現した像が立ち並んでいます。

星座

ちょうこくしつ座

彫刻家のアトリエがモチーフとされた星座です。福井でも、秋頃に南の空低いところ・くじら座の南側に見られます。他にも、ちょうこくぐ座（彫刻具）や、がか座（画架）があり、3星座とも、18世紀中頃にフランスの天文学者ラカーユによって設定されました。

天体写真

ジュノーが撮影した木星

「ジュノー」は2011年に打ち上げられたNASAの木星探査機で、木星の重力場や磁場などを調べています。たくさんの美しい木星の画像も撮影しており、この画像は40回目の接近時（2022年2月25日）に撮影されました。左側の黒い丸は、衛星ガニメデの影です。

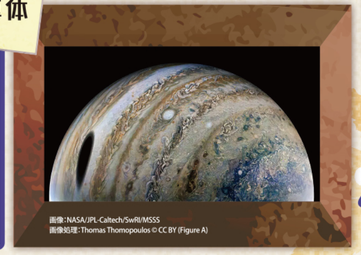

画像：NASA/JPL-Caltech/SwRI/MSSS
画像処理：Thomas Thomopoulos ⊃ CC BY (Figure A)

セーレンプラネットフリーマガジン
2025
10-12
AUTUMN
vol.18

ふくいの宇宙（そら）はネタだらけ。

ソラネタ
SORANETA

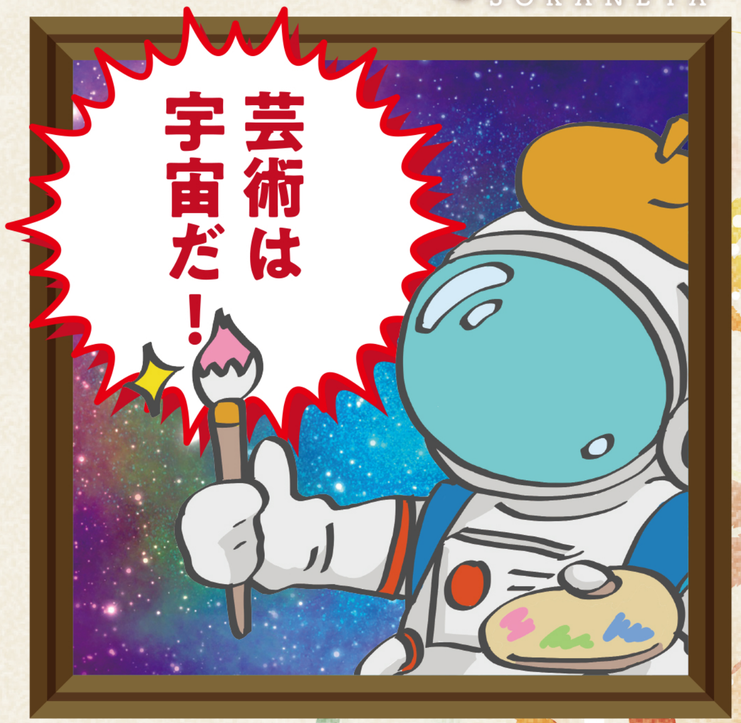

CONTENTS

福井と宇宙の芸術
秋の星図／ドームシアター投映カレンダー／イベントインフォメーション／グッズ紹介／展示ガイドのお知らせ

セーレンプラネット